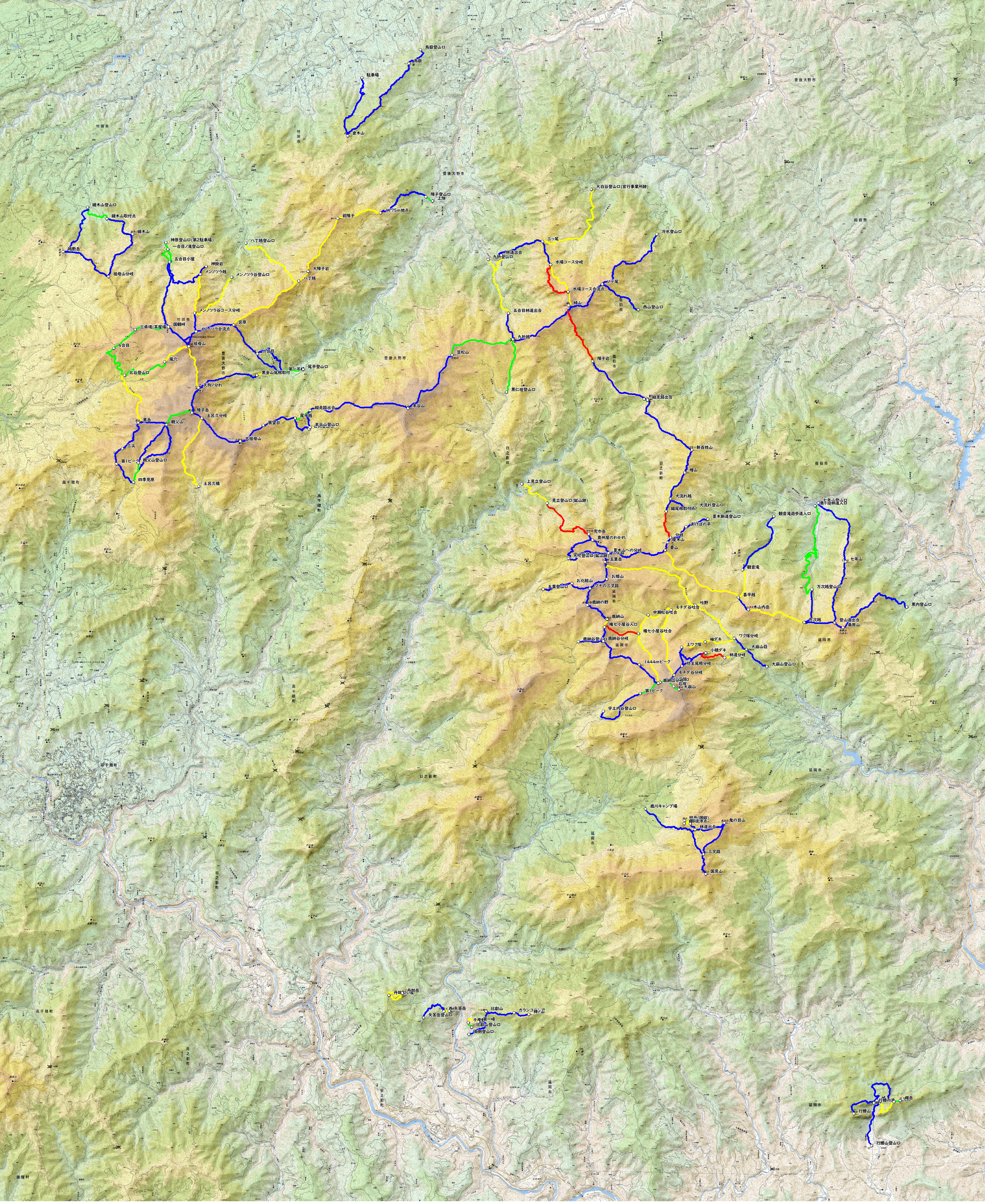
烏嶽登山口
烏嶽
駐車場
倉木山
障子登山口
上畑
775m地点
前障子
大白谷登山口(官行事業所跡)
冷水登山口
三ツ尾
林道出合
九折登山口
水場コース分岐
ツデ尾
水場コース合流点
傾山
西山登山口
五合目林道出合
九折越
障子岩
杉縦走路出合
新百姓山
檜山
犬流れ越
犬流れ登山口
鎚尾根取付点
夏木新道登山口
あけぼの平
分岐
夏木山
要山
夏木山への分岐
兜巾岳
奥州屋のわかれ
哭坪登山口(鉱山跡)
五葉岳
お姫山
お化粧山
五葉登山口
ブナの三叉路
鹿納の野
鹿納山
椎七小屋谷入口
椎七小屋谷吐合
鹿納谷登山口
鹿納谷分岐
1444mピーク
坊主尾根分岐
モチダ谷分岐
鹿納山分岐路
石塚
大崩山
第1ピーク
宇土内谷登山口
上見立登山口
見立登山口(鉱山跡)
七年山
奥七年山登山口
観音滝遊歩道入口
観音滝
喜平越
木山内岳
万次越登山口
万次越
登山道出合
桑原山
黒内登山口
モチダ谷吐合
吐野
中瀬松谷吐合
ワク塚分岐
袖ダキ
上ワク塚
小積ダキ
林道分岐
大崩山荘
大崩山登山口
鹿川キャンプ場
鬼の目山
三叉路
国見山
丹助岳
西小矢筈岳
矢筈岳登山口
比叡山
カランコ禅ノ岳
千畳敷第一峰
比叡山登山口
南側登山口
行縢の滝
ニツ嶽岳
行縢山
行縢山登山口
緩木山登山口
緩木山取付点
緩木山
越敷岳
祖母山分岐
神原登山口(第2駐車場)
一合目ノ滝登山口
五合目小屋
神掛岩
メンノツラ越
メンノツラ谷登山口
八丁越登山口
大障子岩
八丁越
メンノツラ谷コース分岐
宮原
三県境(茶屋場)
国観峠
メンノツラ合流点
祖母山
4合目
風穴
北谷登山口
二合目
第二吊
尾平登山口
黒金山尾根取付
天狗ノ分れ
障子岳
土呂久分岐
黒岳
親父山
縦走路出合
尾平越
本谷山登山口
展望台
古祖母山
本谷山
笠松山
黒仁田登山口
三尖
第1ピーク
親父山登山口
四季見原
土呂久橋
竹田市
豊後大野市
佐伯市
高千穂町
日之影町
延岡市